El momento indicado para una evaluación de ortodoncia: a más tardar a los 7 años de edad

La Asociación Americana de Ortodoncia (AAO) recomienda que todos los niños sean evaluados por un especialista en ortodoncia a más tardar al cumplir los 7 años de edad.

HE AQUÍ EL PORQUE:

- Los ortodoncistas pueden detectar problemas menores en la mandíbula, el maxilar y los dientes permanentes que empiezan a salir cuando los dientes de leche/primarios están todavía presentes.
- A pesar de que los dientes de su niño/a parezcan estar derechos, pueden haber problemas que el ortodoncista puede detectar.
- La evaluación puede revelar que la mordida de su niño/a se encuentra en buen estado, o identificarse un problema que necesite ser monitoreado durante el crecimiento y desarrollo del niño. Si tratamiento temprano es indicado, este puede ser iniciado. En muchos casos, el tratamiento temprano puede mejorar el resultado final del tratamiento.
- Comenzar el tratamiento temprano puede prevenir e interceptar problemas antes de que estos se conviertan en mas serios acortar el tiempo de tratamiento y minimizar complicacione en el futuro. En ciertos casos el ortodoncista puede lograr resultado que no serían posibles si las estructuras óseas del rostro hubieran finalizado el crecimiento.
- El tratamiento temprano le permite a su ortodoncista la oportunidad de:
 - Guiar el crecimiento de los maxilares
 - Reducir el riesgo de sufrir trauma en los dientes anteriores protruidos
 - Corregir hábitos orales dañinos
 - Mejorar la apariencia
 - Guiar los dientes permanentes a una posición más favorable
 - Acomodar los dientes, labios y rostro de una manera más adecuada
- Su niño/a tendrá una mejor oportunidad de tener una bella y sana sonrisa al recibir una evaluacion temprana.

Si su niño/a es mayor de 7 años, no es tarde para una evaluación de ortodoncia.

Debido a que los pacientes son distintos tanto fisiológicamente como en su necesidad de tratamiento, la meta del ortodoncista es de proveer a cada paciente con un tratamiento apropiado a sus necesidades individuales en el momento indicado.

Problemas que pueden presentarse en niños en crecimiento

Maloclusiones (“malas mordidas”) ilustradas en esta página, pueden beneficiarse con un diagnóstico temprano y ser referidos a un especialista en ortodoncia para recibir una evaluación completa.



MORDIDA CRUZADA ANTERIOR

Dientes de arriba se encuentran por detrás de los de abajo



MORDIDA CRUZADA POSTERIOR

Los dientes posteriores de la arcada superior se encuentran por adentro de los inferiores



APIÑAMIENTO

Poco espacio para los dientes permanentes



MORDIDA ABIERTA ANTERIOR

Los dientes de adelante no tocan cuando los dientes de atrás están tocando



PROTRUSION



MORDIDA PROFUNDA



MORDIDA ANTERIOR CRUZADA

Los dientes de la arcada inferior están por delante de los superiores cuando los dientes posteriores están en contacto



ESPACIOS ENTRE LOS DIENTES

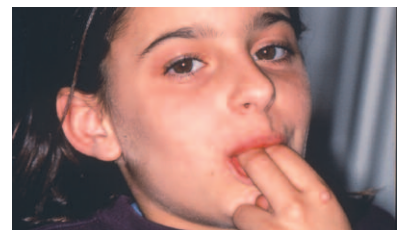

HÁBITOS ORALES

Chuparse los dedos

Si usted encuentra lo siguiente en su niño/a contacte a su ortodoncista:

- Perdida prematura o tardía de los dientes de leche
- Dificultad al morder o masticar
- Respiración por la boca
- Sonidos o movimientos de la mandíbula
- Problema de pronunciación
- Mordeduras de cachetes y paladar
- Desbalance facial
- Rechinamiento o apretamiento de dientes

La decisión final para el tratamiento debe ser tomada entre los padres, el dentista del niño y el ortodoncista

Visite la sección “About Orthodontics” en la pagina de la Asociación Americana de Ortodoncia www.braces.org